E-Books, E-Journals, Datenbanken

Sie können über das Internet auf Datenbanken, E-Books und E-Journals zugreifen, die für die Universität Frankfurt erworben wurden.
Benutzen Sie dazu die Computer-Arbeitsplätze bzw. das WLAN in den Bibliotheken oder das Login der Universitätsbibliothek von zu Hause aus:

» www.ub.uni-frankfurt.de/login.html

Folgende Online-Datenbanken der Psychologie bieten einen guten Einstieg:

- ❒ PsycARTICLES (Volltextdatenbank der APA)
- ❒ PsycINFO (Nachweisdatenbank mit 1700 Zeitschriften)
- ❒ PSYNDEX Plus (v.a. deutschsprachige Literaturnachweise)

Alle URLs unter:
» www.ub.uni-frankfurt.de/fachinformationen/fachinformationen.html
Wählen Sie dort den Einstieg » Psychologie

Neuerwerbungslisten

Eine Übersicht der Neuerwerbungen der Universitätsbibliothek, sortiert nach Monaten und Fächern, finden Sie unter dem folgenden Link:

» www.ub.uni-frankfurt.de/ne/fachlist.html

Kaufvorschlag

Wenn Sie eine Publikation in der Universitätsbibliothek vermissen, können Sie einen Kaufvorschlag machen. Die Bibliothek wird, soweit möglich, das Werk für Sie erwerben.

» www.ub.uni-frankfurt.de/lokalsystem/kaufvorschlag.html

Testsammlung

Psychologische Tests erhalten Sie in der Testsammlung der Bibliothek Sozialwissenschaften und Psychologie. Weitere Informationen auf der Homepage der BSP.

» www.ub.uni-frankfurt.de/bsp/testsammlung.html

Weitere Fragen?

Alles über die Bibliotheken der Universität von A wie Ausweis bis Z wie Zeitungen finden Sie auf den Homepages unter A-Z.

Ihre Ansprechpartnerin in der Zentralbibliothek

Anette Müller
Fachreferat Psychologie
Tel.: 069/798-35119
a.mueller@ub.uni-frankfurt.de

Ihre Ansprechpartnerinnen in der BSP

Christina Fuhr
Tel.: 069/798-35113
c.fuhr@ub.uni-frankfurt.de

Stand: 06/2024

UNIVERSITÄTS BIBLIOTHEK FRANKFURT AM MAIN

Wie finde ich Literatur zur Psychologie?

Universitätsbibliothek Frankfurt am Main

Zentralbibliothek
Campus Bockenheim
Freimannplatz 1
60325 Frankfurt am Main
Tel.: 069/798-39205
information@ub.uni-frankfurt.de
» www.ub.uni-frankfurt.de/zentrale/

Bibliothek Sozialwissenschaften und Psychologie (BSP)
Theodor-W.-Adorno-Platz 6
60323 Frankfurt am Main
Tel. 069/ 798-35123
bsp@ub.uni-frankfurt.de
» www.ub.uni-frankfurt.de/bsp/

Wo findet man Literatur zur Psychologie?

Zentrale BSP

Zum Ausleihen

Sämtliche Bücher und Zeitschriften der Zentralbibliothek und der BSP sind mit Angabe des Standorts im Frankfurter Suchportal verzeichnet.

» https://ubffm.hds.hebis.de

Die Bücher in der **BSP** sind überwiegend frei zugänglich aufgestellt und können direkt ausgeliehen werden.

Die Literatur der **Zentralbibliothek** können Sie online bestellen. Die Bestellungen liegen i.d.R. am nächsten Werktag an der Ausleihtheke der Zentralbibliothek bereit.

Büchertransport aus der Zentrale ins Westend

Zentrale → BzG BSKW

Sie können Bücher aus der Zentralbibliothek am Campus Bockenheim auch auf den Campus Westend bestellen; derzeit sind als Ziel die Ausleihtheken im BzG (Querbau 6, 1. OG) und der BSKW wählbar.

Die BSP

BSP

versorgt die Fachbereiche 3 und 4 sowie die Institute Psychologie und Humangeographie mit Literatur.

Die Bestände der Psychologie finden Sie im Erdgeschoss rund um einen der beiden Innenhöfe. Der Bereich ist im Plan markiert.

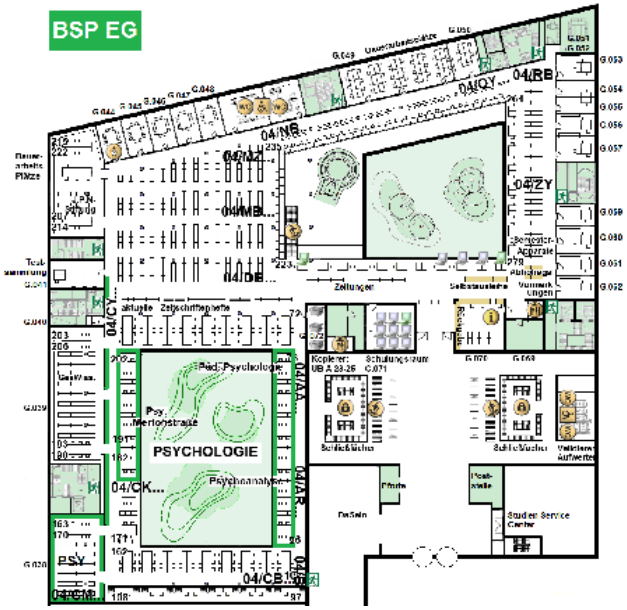

Eine Gesamtübersicht über die räumliche Aufstellung der Bestände in der BSP finden Sie auch auf folgender Seite:

» https://bibmap-service.de/60003/BSP/

Workshops, Führungen und Schulungen

- ❒ Wie finde ich Bücher und Aufsätze, die ich für mein Studium brauche?
- ❒ Wo stehen die Bücher für mein Fach? Wie leihe ich Bücher aus?
- ❒ Wie kann ich auf elektronische Medien zugreifen?
- ❒ Wie finde ich Literatur für meine Abschlussarbeit?
- ❒ Wie kann ich meine Literatur verwalten?

▶ Bei all diesen Fragen sind wir gerne behilflich!

Termine für unsere Workshops, Führungen und Schulungen finden Sie über die Homepages der Zentralbibliothek und der BSP.

Anmelden können Sie sich gerne im Internet bei den Terminankündigungen:

» www.ub.uni-frankfurt.de/benutzung/literatursuche.html